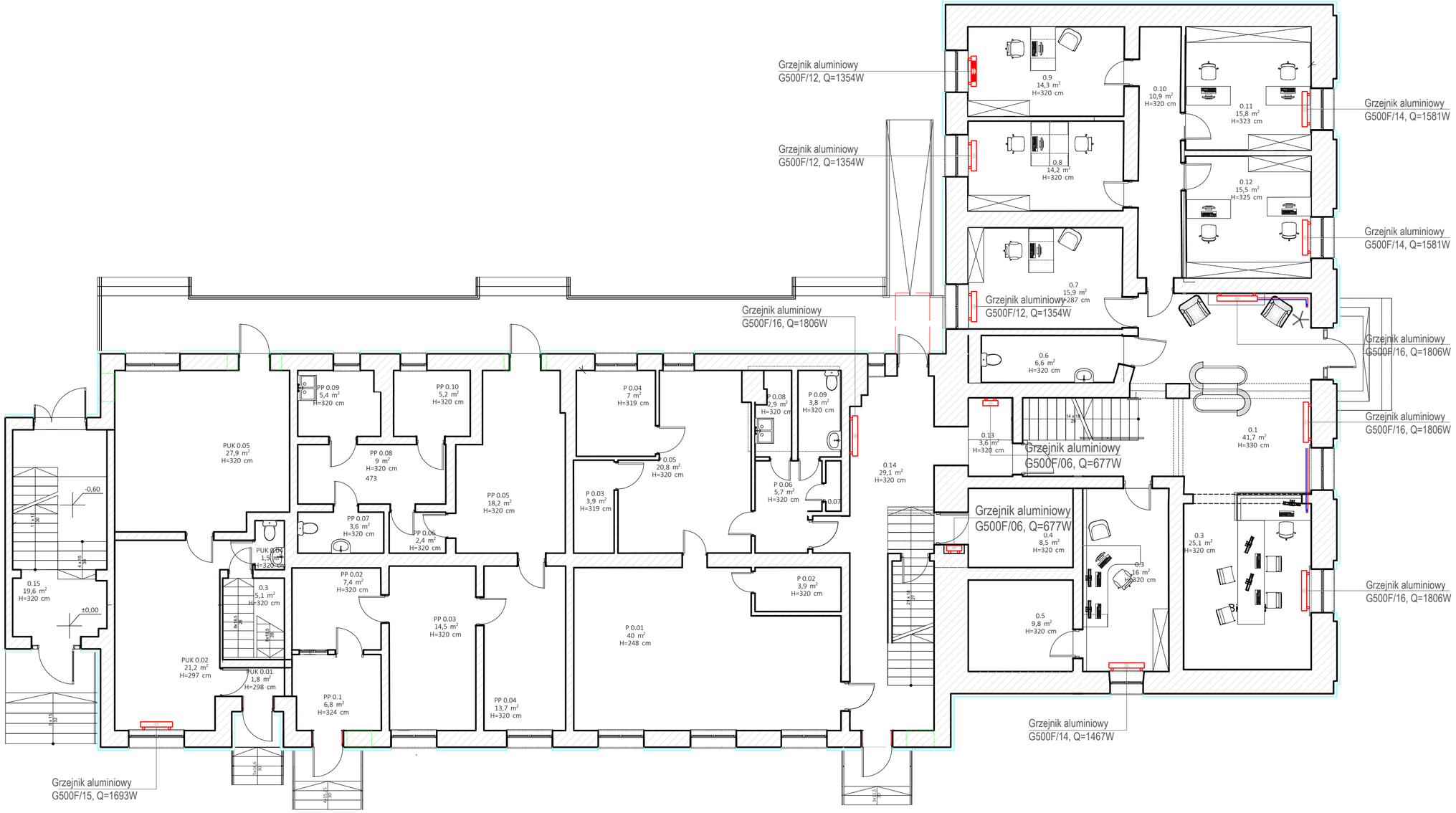

Zestawienie pomieszczeń

Kond.	Nr	Nazwa pomieszczenia	Pow.	Pow. netto
Poziom 0				
	0.1	Poczekalnia	41,7	41,3
	0.3	Pomieszczenie USC	16,0	16,0
	0.3	Pomieszczenie USC	25,1	25,1
	0.4	Pomieszczenie	8,5	8,5
	0.5	Pomieszczenie	9,8	9,8
	0.6	Łazienka	6,6	6,6
	0.7	Pomieszczenie ODR	15,9	15,9
	0.8	Pom. interesantów OPS	14,2	14,2
	0.9	Pom. kierownik OPS	14,3	14,3
	0.10	Pomieszczenie	10,9	10,9
	0.11	Pomieszczenie OPS	15,8	15,8
	0.12	Pomieszczenie OPS	15,5	15,5
	0.13	Komunikacja	3,6	3,6
	0.14	Komunikacja	29,1	29,1
	0.15	Pomieszczenie	19,6	19,6
			246,6 m²	246,2 m²

LEGENDA

- zasilanie,
- powrót,
- grzejnik aluminiowy żeberkowy,

UWAGI:

1. Podłączenie grzejników do instalacji wykonać z rur stalowych węglowych ocynkowanych łączonych poprzez kształtki zaciskane systemowe.
2. Grzejniki wykonać, jako aluminiowe żeberkowe elementowe. Każdy grzejnik należy wyposażyć w zawór z ogranicznikiem przepływu i głowicą termistatyczną.
3. Grzejniki należy włączyć do najbliższych istniejących pionów.
4. Lokalizację poszczególnych grzejników należy zweryfikować z aranżacją poszczególnych pomieszczeń.
5. W przypadku zmiany lokalizacji grzejnika, włączenie do istniejącego pionu należy wykonać z rur stalowych niskowęglowych zaciskanych.
6. Przejścia przez przegrody budowlane należy wykonać w tulejach ochronnych.

BEST-PLAN

BEST - PLAN Magdalena Wiska
07-402 Lelis, Gibałka 11 tel. 501-999-294

nazwa obiektu	PRZEBUDOWA I DOCIEPLENIE ZESPOŁU BUDYNKÓW MIESZCZĄCYCH URZĄD GMINY CZERWIN, POSTERUNEK POLICJI, PLACÓWKĘ POCZTY POLSKIEJ ORAZ PLACÓWKĘ USŁUG KOMUNIKACYJNYCH W RAMACH ZADANIA „MODERNIZACJA ORAZ ROZBUDOWA BUDYNKÓW INFRASTRUKTURY SPOŁECZNEJ ORAZ EDUKACYJNEJ W GMINIE CZERWIN" - INSTALACJE SANITARNE		skala 1:100
temat	**Poziom 0 - instalacja c.o.**		
adres budowy	**ul. Plac Tysiąclecia 1, 07-407 Czerwin**		nr rys. S.10
inwestor	**Gmina Czerwin** **ul. Plac Tysiąclecia 1, 07-407 Czerwin**		
projektant	**mgr. inż. TOMASZ TYMIŃSKI**	**upr. spec. sanit. nr MAZ/0266/PWOS/10**	
opracował	**mgr. inż. HUBERT CIKACZ**	**upr. spec. sanit. nr MAZ/0416/PWBS/15**	

Ostrołęka, październik 2025